



LEILÃO DE CRIADORES
DO VALE DO RIO MIRANDA



24 DE AGOSTO

Sábado • 13:00hs

PAGAMENTO:
30 TOUROS 20x
+GADO DE CORTE

REALIZAÇÃO:



INFORMAÇÕES:
67 99974-8539 Caue
67 99988-4565 Rodinei
67 99138-6023 Natan

REGULAMENTO:

Regulamento do leilão

TODOS OS VENDEDORES DO LEILÃO PARTICIPAM ATRAVÉS DAS RESPECTIVAS INSCRIÇÕES CONFORME REGRAS ESTABELECIDAS E ACEITAS.

01- Os animais serão vendidos em 20 (vinte) parcelas, sendo 1 (uma) paga à vista e as demais 19 (dezenove) pagamentos mensais e sucessivos sem juros ou correção. Os lances corresponderão ao valor de uma parcela, que multiplicado por 20(vinte) dará o valor final e total do animal e para pagamentos a vista o desconto efetivado será de 10%.

02- Nas vendas a prazo a dívida será representada por Notas Promissórias Rurais, assistindo ao vendedor o direito de solicitar avalista do seu conhecimento, desde que tal solicitação seja feita, ao escritório do Leilão do Zezeco, antes do acerto de contas do comprador. O Leilão do Zezeco é intermediador da compra, venda e procura, de todas as formas, a liquidação dos negócios. Entretanto, exime-se de qualquer responsabilidade por eventuais falta de pagamento

03- O Leilão do Zezeco cobrará dos compradores, no fechamento dos negócios, taxa de 5%(cinco por cento) sobre o valor bruto das aquisições de reprodutores e matrizes. 6% (seis por cento) sobre o valor bruto das vendas. Para o gado de corte será cobrado 3% (três por cento) dos compradores e 3% (três por cento) dos vendedores, taxas que serão pagas à vista.

04- Lembramos a conveniência de ser procedida antecipadamente a revisão dos animais já que em pista torna-se difícil a verificação de certos detalhes que poderão ser de seu desagrado. Queixas dessa natureza não serão aceitas após a batida do martelo.

05-As vendas em leilão são irrevogáveis, e irretiráveis, não podendo o comprador recusar o animal ou solicitar a redução do preço, conforme disposto no art. 1.106 do código civil Brasileiro.

06- Após a batida do martelo, os animais ficam por conta e risco do comprador e será de sua competência as providências de retirada, transporte e demais despesas eventuais

07- A comercialização de bovinos registrados está isenta do ICMS, contudo quaisquer outras taxas ou impostos devidas da aludida transação, serão por conta do comprador.

08- Os compradores deverão acertar suas aquisições até as 11:00 horas do dia seguinte ao leilão. A retirada dos animais deverá ser feita até 24 horas pós a aquisição, cessando aí a responsabilidade dos vendedores quanto ao trato dos mesmos.

09- A empresa leiloeira procurou dar a maior fidelidade às informações contidas neste catálogo, não se responsabilizando por erros que possam haver ocorrido em sua transcrição. Eventuais correções feitas pelo leiloeiro prevalecerão sobre o mesmo.

10- O leiloeiro filiado a S.N.L.R está credenciado a alterar ou complementar este regulamento, como também poderá não aceitar lances de pessoas que, ao seu critério, não julgar responsável. Entretanto, caso o vendedor se responsabilize, por escrito, pela entrega dos animais às pessoas reprovadas pelo leiloeiro, nenhuma responsabilidade por negligência recairá sobre o leiloeiro ou seus diretores.

11- A simples Nota Fiscal da remessa dos animais para leilão, passa automaticamente a fazer parte integrante e inseparável desde regulamento, valendo como contrato e autorização para todos os seus fins, não podendo, a leiloeira, nem vendedor, nem comprador, alegarem ignorância a respeito, seja a que pretexto for.

12- O leilão terá o áudio gravado, para dirimir eventuais dúvidas, e o Comprador que não se encontrar presente e que efetuar sua aquisição através do sistema via telefone, satélite, televisão, internet, etc., declara ter conhecimento da Nota de Leilão com o contrato de compra e venda das regras e do regulamento deste leilão, que está disponível no site do leilão do zezeco (<https://leilaodozezeco.com.br>), e em material impresso, e receberá a documentação para ser assinada e devolvida, não podendo o produto ser retirado até a assinatura da nota do leilão e contrato, bem como pagamento da entrada e comissão.

13- Com renúncia de qualquer outro, por mais privilegiado que seja, as partes elegem o Foro de Miranda para que sejam dirimidas todas e quaisquer questões decorrentes do presente contrato.

LEILÃO DO ZEZEKO

REALIZAÇÃO:



LOTE 01



**LEILÃO DE CRIADORES
DO VALE DO RIO MIRANDA**



COZEBRE DA RPTE



SERIE/RGN	IDADE:	GENEOLOGIA:
TOURO PO JOTR 4280	32 MESES	ARABERI DA RPET X DONATO DE NAVIRAI

GENEOLOGIA:

(Avô paterno:)

GHADAKY L VERA

(Avô materno:)

DONATO DE NAVIRAI

(Pai:)

ARABERI DA RPET

(Mãe:)

YLEIA DA RPET

(TOURO:)

COZEBRE DA RPET

INFORMAÇÕES:

NOME: COZEBRE DA RPET

SÉRIE/RGN: JOTR 4280

DATA DE NASCIMENTO: 21/11/2021

RAÇA: NELORE

LOTE 02



**LEILÃO DE CRIADORES
DO VALE DO RIO MIRANDA**



FAJHURAN DA RPET



SERIE/RGN	IDADE:	GENELOGIA:
TOURO PO JOTR 4135	34 MESES	ARTILHEIRO FVC X EBHUMADY DO ARROIO

GENELOGIA:

(Avô paterno:)

REM ARMADOR

(Pai:)

ARTILHEIRO FVC

(Avô materno:)

EBHUMADY DO ARROIO

(Mãe:)

BARKANI DA RPET

(TOURO:)

FAJHURAN DA RPET

INFORMAÇÕES:

NOME: FAJHURAN DA RPET

SÉRIE/RGN: JOTR 4135

DATA DE NASCIMENTO: 19/09/2021

RAÇA: NELORE

LOTE 03



**LEILÃO DE CRIADORES
DO VALE DO RIO MIRANDA**



PHOCARANI FIV DA RPET



SERIE/RGN	IDADE:	GENEOLOGIA:
TOURO PO JOTR 4324	33 MESES	D4685 DA MN X ESTATUTO DE NAVIRAI

GENEOLOGIA:

(Avô paterno:)

D1484 DA MN

(Pai:)

D4685 DA MN

(Avô materno:)

ESTATUTO DE NAVIRAI

(Mãe:)

MAENCA DA RPET

(TOURO:)

PHOCARANI FIV DA RPET

INFORMAÇÕES:

NOME: PHOCARANI FIV DA RPET

SÉRIE/RGN: JOTR 4324

DATA DE NASCIMENTO: 07/11/2021

RAÇA: NELORE

LOTE 04



**LEILÃO DE CRIADORES
DO VALE DO RIO MIRANDA**



SABUM DA RPET



SERIE/RGN	IDADE:	GENELOGIA:
TOURO PO JOTR 4160	34 MESES	ARABERI DA RPET X URAPURU DA AT

GENELOGIA:

(Avô paterno:)

GHADAKY L. VERA

(Pai:)

ARABERI DA RPET

(TOURO:)

SABUM DA RPET

(Avô materno:)

URAPURU DA AT

(Mãe:)

KHALIFA DA RPET

INFORMAÇÕES:

NOME: SABUM DA RPET

SÉRIE/RGN: JOTR 4160

DATA DE NASCIMENTO: 10/10/2021

RAÇA: NELORE

LOTE 05



**LEILÃO DE CRIADORES
DO VALE DO RIO MIRANDA**



THARANTELO FIV DA RPET



SERIE/RGN	IDADE:	GENEOLOGIA:
TOURO PO JOTR 4306	33 MESES	D4685 DA MN X ESTATUTO DE NAVIRAI

GENEOLOGIA:

(Avô paterno:)

D1484 DA MN

(Pai:)

D4685 DA MN

(Avô materno:)

ESTATUTO DE NAVIRAI

(Mãe:)

MAENCA DA RPET

(TOURO:)

**THARANTELO FIV
DA RPET**

INFORMAÇÕES:

NOME: THARANTELO FIV DA RPET

SÉRIE/RGN: JOTR 4306

DATA DE NASCIMENTO: 03/11/2021

RAÇA: NELORE

LOTE 07



**LEILÃO DE CRIADORES
DO VALE DO RIO MIRANDA**



CONAN DA RPET



SERIE/RGN	IDADE:	GENEOLOGIA:
TOURO PO JOTR 4262	33 MESES	GANDAK FIV CAMPARINO X AHDUMATHY DA PET

GENEOLOGIA:

(Avô paterno:)

**JHVM 12659 FIV
CAMPARINO**

(Pai:)

**GANDAK FIV
CAMPARINO**

(TOURO:)

CONAN DA RPET

(Avô materno:)

AHDUMATHY DA PET

(Mãe:)

CHANCILA DA RPET

INFORMAÇÕES:

NOME: CONAN DA RPET

SÉRIE/RGN: JOTR 4262

DATA DE NASCIMENTO: 15/11/2021

RAÇA: NELORE

LOTE 08



**LEILÃO DE CRIADORES
DO VALE DO RIO MIRANDA**



CHANONY FIV DA RPET



SERIE/RGN	IDADE:	GENELOGIA:
TOURO PO JOTR 4397	32 MESES	D1484 DA MN X PATYRA DA RPET

GENELOGIA:

(Avô paterno:)

B9707 DA MN

(Pai:)

D1484 DA MN

(Avô materno:)

PANDIAH TE DA PET

(Mãe:)

PATYRA DA RPET

(TOURO:)

CHANONY FIV DA RPET

INFORMAÇÕES:

NOME: CHANONY FIV DA RPET

SÉRIE/RGN: JOTR 4397

DATA DE NASCIMENTO: 10/12/2021

RAÇA: NELORE

LOTE 09



LEILÃO DE CRIADORES DO VALE DO RIO MIRANDA



E 242

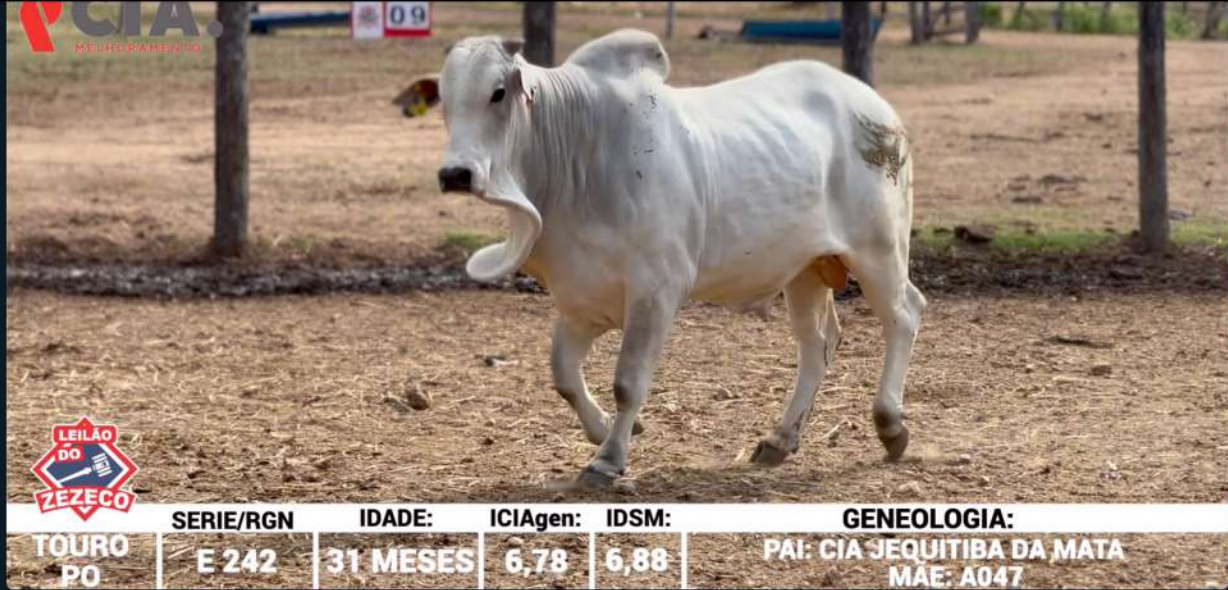

TOURO PO	SERIE/RGN E 242	IDADE: 31 MESES	ICIAgen: 6,78	IDSM: 6,88	GENELOGIA: PAI: CIA JEQUITIBA DA MATA MÃE: A047
----------	--------------------	--------------------	------------------	---------------	---

GENELOGIA:

(Avô paterno:)

PARDO FM

(Pai:)

CIA JEQUITIBA

(Avô materno:)

ELLIN AJ

(Mãe:)

M464 A 04717

(TOURO:)

E 242

INFORMAÇÕES:

NOME: E 242

DATA DE NASCIMENTO: 08/01/2022

SÉRIE/RGN: E 242

CATEGORIA: NELORE CEIP

		Prova Gráfica							
INDICES	Acc	%	-3	-2	-1	1	2	3	
ICIAgen	7,46	0,73	10,0						
IDESM	8,55	0,77	20,0						
RMat	16,20	0,45	10,0						
IFRIG	3,59	0,52	30,0						
DESMAMA	DEPN		-3	-2	-1	ALVO	1	2	3
PN	29,83								
PG	293,86								
GND	202,30								
Cd	3,02								
Pd	3,34								
Md	3,06								
Ud	1,94								
SOBREANO	DEPN		-3	-2	-1	ALVO	1	2	3
GPD	202,95								
Cs	3,09								
Ps	3,49								
Ms	3,21								
Us	1,95								
Ts	2,00								
PEIp	27,89								
GNS	405,24								
IPP	918,41								
PV	455,14								
REVISÃO FINAL			Raça	Aprumos	Harmonia				
			4	2	4				



LOTE 10



**LEILÃO DE CRIADORES
DO VALE DO RIO MIRANDA**



CARTUCHO



SERIE/RGN	IDADE:	GENEOLOGIA:
TOURO PO NNE 38	20 MESES	MAXIMO KA X VIGOR MATI

GENEOLOGIA:

(Avô paterno:)

REM ARMADOR

(Avô materno:)

VIGOR MATI

(Pai:)

MAXIMO KA

(Mãe:)

LANFARELLA DA RPET

(TOURO:)

CARTUCHO

INFORMAÇÕES:

NOME: CARTUCHO

SÉRIE/RGN: NNE 38

DATA DE NASCIMENTO: 01/12/2022

IABCz: 18,96

DECA: 1

PD-EDg:

DEPs: 10,54
Deca: 1

PA-EDg:

DEPs: 16,20
Deca: 1

PS-EDg:

DEPs: 19,82
Deca: 1

PM-EMg:

DEPs: 03,91
Deca: 1

IPPg:

DEPs: -13,34
Deca: 2

PE-365g:

DEPs: 0,603
Deca: 2

LOTE 11



LEILÃO DE CRIADORES DO VALE DO RIO MIRANDA



FANTOCHE



TOURO PO	SERIE/RGN JFMV 87	IDADE: 35 MESES	TOP: 10%	MGTe: 20,51	GENEOLOGIA: REM ARMADOR X A7398 DA GUAI
----------	----------------------	--------------------	-------------	----------------	--

GENEOLOGIA:

(Avô paterno:)

REM TORIXOREU

(Avô materno:)

A7398 DA GUAI

(Pai:)

REM ARMADOR

(Mãe:)

DALILA

(TOURO:)

FANTOCHE

INFORMAÇÕES:

NOME: FANTOCHE

SÉRIE/RGN: JFMV 87

DATA DE NASCIMENTO:

06/09/2021

DIPP -0.70 @ 16 @ 25%	D3P 78.46 @ 15 @ 29%	DIPM	MP120 3.58 @ 16 @ 5%	MP210 4.85 @ 16 @ 5%	MTP120 6.19 @ 16 @ 5%	MTP210 9.68 @ 16 @ 5%	DSTAY 81.75 @ 16 @ 10%	DPAC 7.60 @ 15 @ 10%	DPG -0.18 @ 16 @ 26%
DPN 0.51 @ 16 @ 55%	DP120 5.21 @ 16 @ 13%	DP210 9.66 @ 16 @ 10%	DP365 18.14 @ 16 @ 10%	DP450 18.53 @ 18 @ 10%	DPAV 24.83 @ 15 @ 74%	DCAR	DIMS	DPE365 1.05 @ 16 @ 8%	DPE450 1.22 @ 16 @ 8%
DAOL 2.64 @ 16 @ 9%	DACAB 0.28 @ 16 @ 12%	DMAR 0.01 @ 15 @ 30%	DMAC	DPCQ 12.48 @ 17 @ 11%	DPPC 5.15 @ 17 @ 10%	DED	DPD	DMD	DES
DPS	DMS	DALT 1.19 @ 16 @ 69%	DFRAME	MGTe_CR 21.54 @ 16 @ 8%	MGTe_RE 18.06 @ 17 @ 9%	MGTe_CO 5.54 @ 16 @ 7%	MGTe_F1 5.15 @ 16 @ 8%		

**MGTe:
20.51 @18
TOP: @10%**

LOTE 12



LEILÃO DE CRIADORES DO VALE DO RIO MIRANDA



FARUK

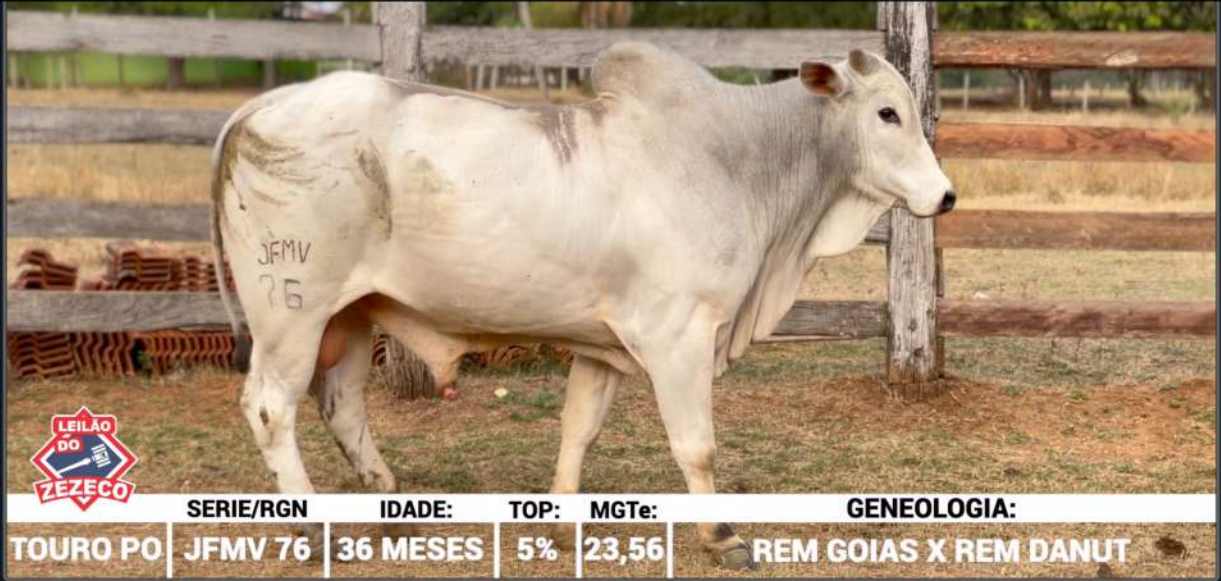

SERIE/RGN IDADE: TOP: MGTe: GENELOGIA:
TOURO PO JFMV 76 36 MESES 5% 23,56 REM GOIAS X REM DANUT

GENELOGIA:

(Avô paterno:)

REM CARTHAGO

(Avô materno:)

REM DANUT

(Pai:)

REM GOIAS

(Mãe:)

DAMARES

(TOURO:)

FARUK

INFORMAÇÕES:

NOME: FARUK

SÉRIE/RGN: JFMV 76

DATA DE NASCIMENTO:
30/07/2021

DIPP -1.38 @ 18 @ 1%	D3P 90.53 @ 19 @ 1%	DIPM	MP120 2.61 @ 17 @ 12%	MP210 3.53 @ 17 @ 12%	MTP120 5.63 @ 18 @ 7%	MTP210 9.40 @ 18 @ 6%	DSTAY 83.29 @ 16 @ 8%	DPAC 8.05 @ 8 @ 9%	DPG 0.10 @ 18 @ 37%
DPN 0.81 @ 19 @ 73%	DP120 6.04 @ 19 @ 9%	DP210 11.73 @ 19 @ 6%	DP365 23.14 @ 19 @ 4%	DP450 21.36 @ 20 @ 7%	DPAV 25.99 @ 9 @ 77%	DCAR	DIMS	DPE365 0.84 @ 19 @ 12%	DPE450 1.30 @ 20 @ 7%
DAOL 2.83 @ 20 @ 8%	DACAB 0.40 @ 19 @ 7%	DMAR 0.01 @ 18 @ 30%	DMAC	DPCQ 15.02 @ 21 @ 7%	DPPC 6.05 @ 21 @ 7%	DED	DPD	DMD	DES
DPS	DMS	DALT 0.61 @ 19 @ 45%	DFRAME	MGTe_CR 24.77 @ 18 @ 4%	MGTe_RE 20.55 @ 20 @ 6%	MGTe_CO 5.34 @ 19 @ 8%	MGTe_F1 5.21 @ 19 @ 8%		

MGTe:
23.56 @18
TOP: @5%

LOTE 13



LEILÃO DE CRIADORES DO VALE DO RIO MIRANDA



FILISTEU



SERIE/RGN IDADE: **TOP:** **MGTe:** **GENELOGIA:**
TOURO PO | JFMV 81 | 36 MESES | 0,5% | 30,40 | CAMPERO DA AGRONOVA X
REM DANUT

GENELOGIA:

(Avô paterno:)

REM DHEEF

(Avô materno:)

REM DANUT

(Pai:)

**CAMPERO DA
AGRONOVA**

(Mãe:)

DAMARES

(TOURO:)

FILISTEU

INFORMAÇÕES:

NOME: FILISTEU

SÉRIE/RGN: JFMV 81

**DATA DE NASCIMENTO:
31/07/2021**

DIPPG -1.61 @ 35 @ 0.5%	D3PG 96.38 @ 54 @ 0.1%	DIPMG 0.281 @ 42 @ 81%	MP120G 0.92 @ 43 @ 44%	MP210G 1.05 @ 43 @ 50%	MTP120G 5.93 @ 48 @ 6%	MTP210G 9.69 @ 48 @ 5%	DSTAYG 90.34 @ 47 @ 2%	DPACG 8.05 @ 17 @ 9%	DPGG 1.73 @ 57 @ 89%
DPNG 1.56 @ 61 @ 95%	DP120G 10.02 @ 57 @ 1%	DP210G 17.28 @ 59 @ 1%	DP365G 30.82 @ 61 @ 1%	DP450G 30.96 @ 64 @ 1%	DPAVG 29.22 @ 24 @ 85%	DCARG -0.005 @ 38 @ 50%	DIMSG 0.170 @ 42 @ 83%	DPE365G 0.98 @ 58 @ 9%	DPE450G 1.26 @ 61 @ 7%
DAOLG 5.32 @ 61 @ 1%	DACABG 0.23 @ 59 @ 14%	DMARG -0.03 @ 53 @ 51%	DMACG 0.100 @ 5 @ 87%	DPCQG 22.18 @ 65 @ 1%	DPPCG 9.34 @ 65 @ 1%	DEDG 74.88 @ 50 @ 4%	DPDG 74.82 @ 50 @ 6%	DMDG 74.86 @ 43 @ 5%	DESG 74.59 @ 58 @ 8%
DPSG 74.94 @ 55 @ 2%	DMSG 74.97 @ 54 @ 1%	DALTG 1.63 @ 56 @ 84%	DFRAMEG 0.372 @ 46 @ 74%	MGTe_CR 29.78 @ 52 @ 0.5%	MGTe_RE 31.58 @ 62 @ 1%	MGTe_CO 8.53 @ 56 @ 2%	MGTe_F1 7.39 @ 56 @ 3%		

**MGTe:
30.40 @55
TOP: @0.5%**

LOTE 14



LEILÃO DE CRIADORES DO VALE DO RIO MIRANDA



FARISEU



SERIE/RGN IDADE: TOP: MGTe: **GENELOGIA:**
TOURO PO JFMV 74 36 MESES 12% 19,22 **REM GOIAS X REM DHEEF**

GENELOGIA:

(Avô paterno:)

REM CARTHAGO

(Avô materno:)

REM DHEEF

(Pai:)

REM GOIAS

(Mãe:)

DINASTIA

(TOURO:)

FARISEU

INFORMAÇÕES:

NOME: FARISEU

SÉRIE/RGN: JFMV 74

DATA DE NASCIMENTO:
30/07/2021

DIPP -0.97 @ 17 @ 9%	D3P 83.49 @ 18 @ 11%	DIPM	MP120 -1.23 @ 16 @ 94%	MP210 -1.66 @ 16 @ 95%	MTP120 1.85 @ 17 @ 44%	MTP210 3.79 @ 17 @ 35%	DSTAY 74.60 @ 17 @ 22%	DPAC 4.39 @ 9 @ 30%	DPG -0.13 @ 18 @ 28%
DPN 0.77 @ 18 @ 71%	DP120 6.16 @ 18 @ 8%	DP210 10.90 @ 18 @ 7%	DP365 20.89 @ 19 @ 7%	DP450 21.19 @ 19 @ 7%	DPAV 38.37 @ 10 @ 97%	DCAR	DIMS	DPE365 0.80 @ 18 @ 13%	DPE450 1.18 @ 18 @ 8%
DAOL 2.64 @ 18 @ 9%	DACAB 0.53 @ 18 @ 5%	DMAR 0.07 @ 17 @ 11%	DMAC	DPCQ 14.98 @ 19 @ 7%	DPPC 5.93 @ 19 @ 7%	DED	DPD	DMD	DES
DPS	DMS	DALT 0.71 @ 18 @ 49%	DFRAME	MGTe_CR 18.64 @ 17 @ 15%	MGTe_RE 20.39 @ 19 @ 7%	MGTe_CO 5.63 @ 18 @ 7%	MGTe_F1 5.80 @ 18 @ 6%		

MGTe:
19.22 @18
TOP: @12%

LOTE 15



LEILÃO DE CRIADORES DO VALE DO RIO MIRANDA



FLUX



SERIE/RGN: TOURO PO | JFMV 97 | **IDADE:** 33 MESES | **TOP:** 2% | **MGTe:** 26,51 | **GENELOGIA:** REM HERMOSO FIV GEN ADT
REM DANUT

GENELOGIA:

(Avô paterno:)

REM ESPIAO007

(Avô materno:)

REM DANUT

(Pai:)

**REM HERMOSO FIV
GEN ADT**

(Mãe:)

ENGRENAGEM DA ARZ

(TOURO:)

FLUX

INFORMAÇÕES:

NOME: FLUX

SÉRIE/RGN: JFMV 97

**DATA DE NASCIMENTO:
01/11/2021**

DIPP -1.08 @ 21 @ 6%	D3P 85.14 @ 22 @ 7%	DIPM	MP120 1.12 @ 21 @ 39%	MP210 1.46 @ 21 @ 42%	MTP120 4.65 @ 23 @ 13%	MTP210 8.35 @ 23 @ 8%	DSTAY 82.49 @ 19 @ 9%	DPAC 9.13 @ 11 @ 6%	DPG -1.19 @ 26 @ 7%
DPN 0.95 @ 27 @ 80%	DP120 7.06 @ 26 @ 6%	DP210 13.78 @ 26 @ 3%	DP365 28.17 @ 27 @ 2%	DP450 29.15 @ 27 @ 2%	DPAV 31.23 @ 15 @ 88%	DCAR	DIMS	DPE365 2.04 @ 26 @ 0.5%	DPE450 2.63 @ 26 @ 0.5%
DAOL 3.85 @ 27 @ 3%	DACAB 1.21 @ 27 @ 0.5%	DMAR 0.02 @ 25 @ 25%	DMAC	DPCQ 22.05 @ 27 @ 1%	DPPC 8.63 @ 27 @ 2%	DED	DPD	DMD	DES
DPS	DMS	DALT 0.11 @ 25 @ 24%	DFRAME	MGTe_CR 25.02 @ 22 @ 3%	MGTe_RE 29.96 @ 27 @ 1%	MGTe_CO 10.17 @ 26 @ 0.5%	MGTe_F1 10.76 @ 26 @ 0.5%		

**MGTe:
26.51 @24
TOP: @2%**

LOTE 16



LEILÃO DE CRIADORES DO VALE DO RIO MIRANDA



G 970



TOURO CEIP	SERIE/RGN G 970	IDADE: 34 MESES	ICIAgen: 7,37	TOP: 10%	PAI: DAKOTA AJ	MÃE: CIA DILETO
---------------	--------------------	--------------------	------------------	-------------	----------------	-----------------

GENEOLOGIA:

(Avô paterno:)

CARDEAL AJ

(Pai:)

DAKOTA AJ

(TOURO:)

G 970

(Avô materno:)

CIA DILETO

(Mãe:)

M459 E120118

INFORMAÇÕES:

NOME: G 970

DATA DE NASCIMENTO: 13/10/2021

SÉRIE/RGN: G 970

CATEGORIA: NELORE CEIP

		Prova Gráfica							
INDICES	Acc	%	-3	-2	-1	1	2	3	
ICIAGen	7,37	0,74	10,0						
IDESM	6,38	0,78	20,0						
RMat	14,46	0,52	20,0						
IFRIG	2,00	0,57							
DESMAMA	DEPh		-3	-2	-1	ALVO	1	2	3
PN	29,89								
PG	295,84								
GND	201,55								
Cd	3,14								
Pd	3,13								
Md	3,10								
Ud	2,06								
SOBREANO	DEPh		-3	-2	-1	ALVO	1	2	3
GPD	203,78								
Cs	3,19								
Ps	3,24								
Ms	3,19								
Us	2,08								
Ts	1,97								
PEIp	27,40								
GNS	405,33								
IPP	908,26								
PV	454,06								
REVISÃO FINAL			Raça	Aprumos	Harmonia				
			4	3	3				



LOTE 17



LEILÃO DE CRIADORES DO VALE DO RIO MIRANDA



G 324



TOURO CEIP	SERIE/RGN G 324	IDADE: 34 MESES	ICIAgen: 10,34	TOP: 5%	PAI: DAKOTA AJ	MÃE: LITIO (AJ)
---------------	--------------------	--------------------	-------------------	------------	----------------	-----------------

GENEOLOGIA:

(Avô paterno:)

CARDEAL AJ

(Pai:)

DAKOTA AJ

(Avô materno:)

LITIO AJ

(Mãe:)

M170 R077115

(TOURO:)

G 324

INFORMAÇÕES:

NOME: G 324

DATA DE NASCIMENTO: 02/10/2021

SÉRIE/RGN: G 324

CATEGORIA: NELORE CEIP

		Prova Gráfica							
INDICES	Acc	%	-3	-2	-1	ALVO	1	2	3
ICIAgen	10,34	0,74	5,0						
IDESM	9,50	0,77	10,0						
RMat	12,91	0,51	20,0						
IFRIG	1,78	0,56							
DESMAMA		DEPh	-3	-2	-1	ALVO	1	2	3
PN	30,12								
PG	294,59								
GND	201,72								
Cd	3,10								
Pd	3,26								
Md	3,17								
Ud	1,98								
SOBREANO		DEPh	-3	-2	-1	ALVO	1	2	3
GPD	203,39								
Cs	3,16								
Ps	3,33								
Ms	3,30								
Us	1,97								
Ts	1,92								
PEip	28,37								
GNS	405,12								
IPP	908,33								
PV	453,44								
REVISÃO FINAL			Raça	Aprumos	Harmonia				
			3	2	3				



LOTE 18



LEILÃO DE CRIADORES DO VALE DO RIO MIRANDA



G 415

TOURO CEIP	SERIE/RGN	IDADE:	ICIAgen:	TOP:	GENELOGIA:	
	G 415	33 MESES	11,24	5%	PAI: DAKOTA AJ	MÃE: ROGATO TUL

GENELOGIA:

(Avô paterno:)

CARDEAL AJ

(Pai:)

DAKOTA AJ

(TOURO:)

G 415

(Avô materno:)

ROGATO TUL

(Mãe:)

M459 C830517

INFORMAÇÕES:

NOME: G 415

DATA DE NASCIMENTO: 08/11/2021

SÉRIE/RGN: G 415

CATEGORIA: NELORE CEIP

		Prova Gráfica							
INDICES	Acc	%	-3	-2	-1	1	2	3	
ICIAGen	11,24	0,74	5,0						
IDESM	15,00	0,77	5,0						
RMat	10,06	0,52	20,0						
IFRIG	-1,04	0,56							
DESMAMA	DEPh		-3	-2	-1	ALVO	1	2	3
PN	30,17								
PG	295,20								
GND	204,39								
Cd	3,23								
Pd	3,33								
Md	3,18								
Ud	2,16								
SOBREANO	DEPh		-3	-2	-1	ALVO	1	2	3
GPD	202,92								
Cs	3,23								
Ps	3,40								
Ms	3,30								
Us	2,15								
Ts	1,96								
PEip	27,74								
GNS	407,31								
IPP	911,92								
PV	459,71								
REVISÃO FINAL			Raça	Aprumos	Harmonia				
			4	3	4				



LOTE 19



LEILÃO DE CRIADORES DO VALE DO RIO MIRANDA



G 1130

CEIP **CIA.** MELHORAMENTO

LEILÃO DO ZEZECO

TOURO CEIP	SERIE/RGN	IDADE:	ICIAgen:	TOP:	GENELOGIA:	
	G 1130	33 MESES	4,26	20%	PAI: DAKOTA AJ	MÃE: REP MUTIPLO

GENELOGIA:

(Avô paterno:)

CARDEAL AJ

(Pai:)

DAKOTA AJ

(TOURO:)

G 1130

(Avô materno:)

REP MUTIPLO

(Mãe:)

M459 306709

INFORMAÇÕES:

NOME: G 1130

DATA DE NASCIMENTO: 16/11/2021

SÉRIE/RGN: G 1130

CATEGORIA: NELORE CEIP

Prova Gráfica									
INDICES	Acc	%	-3	-2	-1	1	2	3	
ICIAGen	4,26	0,72	20,0						
IDESM	4,70	0,76	30,0						
RMat	6,85	0,51	30,0						
IFRIG	0,50	0,54							
DESMAMA	DEPh		-3	-2	-1	ALVO	1	2	3
PN	30,05								
PG	295,86								
GND	201,45								
Cd	3,10								
Pd	3,13								
Md	3,03								
Ud	2,03								
SOBREANO	DEPh		-3	-2	-1	ALVO	1	2	3
GPD	201,25								
Cs	3,08								
Ps	3,16								
Ms	3,08								
Us	2,02								
Ts	2,05								
PEip	27,76								
GNS	402,70								
IPP	905,49								
PV	453,16								
REVISÃO FINAL		Raça	3	Aprumos	3	Harmonia	4		



LOTE 21



LEILÃO DE CRIADORES DO VALE DO RIO MIRANDA



G 918

TOURO CEIP	SERIE/RGN	IDADE:	ICIAgen:	TOP:	GENELOGIA:	
	G 918	34 MESES	12,50	5%	PAI: CIA TYSON HJ	MÃE: LITIO (AJ)

GENELOGIA:

(Avô paterno:)

ASSIS AJ

(Pai:)

CIA TYSON HJ

(TOURO:)

G 918

(Avô materno:)

LITIO AJ

(Mãe:)

M459 848117

INFORMAÇÕES:

NOME: G 918

DATA DE NASCIMENTO: 06/10/2021

SÉRIE/RGN: G918

CATEGORIA: NELORE CEIP

		Prova Gráfica							
INDICES	Acc	%	-3	-2	-1	1	2	3	
ICIAgen	12,50	0,74	5,0						
IDESM	24,00	0,78	0,5						
RMat	17,79	0,41	5,0						
IFRIG	6,69	0,56	10,0						
DESMAMA	DEPh		-3	-2	-1	ALVO	1	2	3
PN	30,42								
PG	295,53								
GND	204,13								
Cd	3,16								
Pd	3,56								
Md	3,68								
Ud	2,08								
SOBREANO	DEPh		-3	-2	-1	ALVO	1	2	3
GPD	200,93								
Cs	3,08								
Ps	3,60								
Ms	3,77								
Us	2,08								
Ts	2,03								
PEip	28,10								
GNS	405,06								
IPP	895,38								
PV	451,50								
REVISÃO FINAL		Raça	4	Aprumos	3	Harmonia	5		



LOTE 23



LEILÃO DE CRIADORES DO VALE DO RIO MIRANDA



4749 3B



SERIE/RGN	IDADE:	GENELOGIA:
TOURO PO ROB 4749	48 MESES	ATOL DA ELGE X SANSÃO DA TRADIÇÃO

GENELOGIA:

(Avô paterno:)

D1484 DA MN

(Pai:)

ATOL DA ELGE

(TOURO:)

ROB 4749

(Avô materno:)

SANSÃO DA TRADIÇÃO

(Mãe:)

4050 3B

INFORMAÇÕES:

ROB4749 (ATOL DA ELGE x SANSÃO DA TRADIÇÃO)

Touro de Linhagem Lemgruber; adaptado, de biotipo moderno. Com forte maternal;

Sua avaliação extremamente equilibrada dentro do Sumário Embrapa Geneplus (Sendo TOP 4%);

Touro com uma musculatura evidente, costelas arqueadas. Com excelentes DEP's para carcaça;

Participou da primeira prova de desempenho da Confraria da Carcaça Nelore (CCN) na Central Bela Vista - Botucatu/SP, ficando entre os melhores indivíduos;

Para quem busca fazer fêmeas eficientes, ele é TOP 0,5% para EGS (Espessura de Gordura Subcutânea), característica ligada a alta fertilidade.

Além de qualidade

de carne, sendo TOP 0,5% para marmoreio;

Touro com baixo Peso ao Nascimento, sendo indicado o uso em novilhas

convencionais e super-precoce;

Reserva Genética NELORE 3B, usado no repasse da vacada PO, e coletado para

uso do Sêmen, nas inseminações da fazenda. Deixando filhos na desmama com média 4,0 de Conformação Frigorífica, em uma escala de (1 - 6)

em relação a toda desmama 2024.

DATA DE NASCIMENTO: 25/07/2020

LOTE 24



LEILÃO DE CRIADORES DO VALE DO RIO MIRANDA



4796 3B



SERIE/RGN	IDADE:	GENELOGIA:
TOURO PO ROB 4796	48 MESES	2445 DA GREN X 1713 DA LACADA

GENELOGIA:

(Avô paterno:)

**FUNCIONARIO
NAVIRAI**

(Avô materno:)

1713 DA LACADA

(Pai:)

2445 DA GREN

(Mãe:)

3873 3B

(TOURO:)

ROB 4796

INFORMAÇÕES:

ROB4796 (EXTREMO DA GRENDENE x 1713 DA LAÇADA)

Animal opção de sangue, pedigree aberto. Com biotipo moderno, aliado a musculatura convexa, e funcionalidade perfeita. Além do racial forte. Vindo de uma família muito produtiva e longeva dentro da fazenda;

Avaliação genética equilibrada dentro do Geneplus. Extremado para as características de desempenho, e conformação. Entregando bezerros pesados e bem conformados ao desmame;

Bem avaliado para as DEP's de rendimento de carcaça e acabamento. Produzindo bezerros ponta de mercado;

Também possui DEP materna forte, deixando filhas produtivas e eficientes no rebanho;

Touro reserva genética da fazenda. Foi superior ao Desmame e no Sobreano da sua Safra. Recebendo 6 e 6 respectivamente, de conformação frigorífica, em ambas etapas;

Usado no repasse das vacas PO. Coletado e usado na inseminação, no rebanho PO e Comercial. Deixando filhos com média de 4,1 de conformação frigorífica em uma escala de (1 - 6) em relação a toda desmama 2024.

DATA DE NASCIMENTO: 10/08/2020

LOTE 25



LEILÃO DE CRIADORES DO VALE DO RIO MIRANDA



5125 3B



	SERIE/RGN	IDADE:	GENELOGIA:
TOURO PO	ROB 5125	34 MESES	TAMOIO DA TRADIÇÃO X ATOL DA ELGE

GENELOGIA:

(Avô paterno:)

OMEGA FIV

(Avô materno:)

ATOL DA ELGE

(Pai:)

TAMOIO DA TRADIÇÃO

(Mãe:)

4451 3B

(TOURO:)

ROB 5125

INFORMAÇÕES:

ROB5125 (TAMOIO DA TRADIÇÃO x ATOL DA ELGE)

Touro que traz a junção do lemgruber TRADIÇÃO + ELGE. Oferecendo um pacote completo, com materno forte, desempenho em ganho de peso, e DEP's reprodutivas excelentes. O que lhe confere superioridade na produção de bezerras;

Animal muito bem avaliado. TOP 2%, com uma régua que gabarita em quase todas as características. Sendo ELITE em 12 das 17 características do programa Embrapa Genepplus;

Reprodutor com uma carcaça moderada, revestida de muita musculatura e ossatura forte. Além de boa pigmentação e caracterização racial;

Animal PO/CEIP, chancelado em 2 programas de melhoramento genético, além do Genepplus. CEIP pelo Nelore de Produção, mostrando a sua superioridade em relação a sua safra;

Usado na estação de monta 23/24, nas Primíparas e Secundíparas PO. Nascendo os primeiros filhos este ano. Usamos pelo indivíduo oferecer uma avaliação interessante. Além da opção de sangue.

DATA DE NASCIMENTO: 22/09/2021

LOTE 26



LEILÃO DE CRIADORES DO VALE DO RIO MIRANDA



5097 3B



SERIE/RGN	IDADE:	GENELOGIA:
TOURO PO ROB 5097	35 MESES	CEN 9434 FISCAL TEO X GANGES COL

GENELOGIA:

(Avô paterno:)

REM UPONIC

(Avô materno:)

GANGES COL

(Pai:)

CEN 9434 FISCAL TE

(Mãe:)

3404 3B

(TOURO:)

ROB 5097

INFORMAÇÕES:

ROB5097 (CEN FISCAL x GANGES COL)

Touro jovem, com biotipo precoce, e musculoso. Traz em seu sangue dois principais criatórios a nível nacional. NELORE CEN e COLONIAL. 5097 vem de uma família muito produtiva. Sua mãe com 11 anos, deixa todos os filhos no rebanho. E todos os machos viram Touros de Repasse;

Sua avaliação é TOP 1% no programa Geneplus, com equilíbrio na régua de DEP's. Destaca-se para Stayabilit (Longevidade reprodutiva e produtiva das suas filhas) sendo 0,1%, e 0,1% para Espessura de Gordura Subcutânea (EGS). Logo, touro ideal para quem busca fazer vacas férteis e eficientes;

Reprodutor que participou da (PADN) - Prova de Avaliação de Desempenho da Raça Nelore, na Embrapa Gado de Corte/Campo Grande-MS. Ficando muito bem posicionado;

É o animal com o melhor (CAR) dos lotes do leilão da Fazenda. Sendo TOP 1% nesta característica. Ou seja, ele vai consumir menos alimento, para transformar em 1kg de carne;

Além disso, tem baixo peso ao nascer, sendo indicado seu uso em novilhas convencionais e super-precoce.

Usado na estação de monta 23/24, nas múltiparas PO. Nascendo os primeiros filhos este ano. Usado com o objetivo de corrigir frame (Tamanho de gado).

DATA DE NASCIMENTO: 01/09/2021

LOTE 27



LEILÃO DE CRIADORES DO VALE DO RIO MIRANDA



D5956BELO



TOURO CEIP	CEIP Nº	IDADE:	GENELOGIA:
	D595621BELO	37 MESES	432111AJ - ELLIN AJ X C902416BELO

GENELOGIA:

(Pai:)

ELLIN AJ

(Mãe:)

C902416BELO

(TOURO:)

D5956BELO

INFORMAÇÕES:

D5956 (ELLIN AJ x RM)

Animal oriundo do processo de seleção e gestão do gado comercial, através do programa de melhoramento Nelore de Produção. Touro que traz o Ellin AJ, em seu pedigree, que vem do criatório da Agropecuária Jacarezinho, referência na Genética CEIP; D5956 é um touro indicado para quem busca fazer um gado perto do chão, moderno. Sem deixar de coloca peso em sua progênie; Touro ideal para usar em vacas carcaçudas. Além disso, vai produzir animais que toleram os mais desafiadores sistemas de produção, pelo modelo animal que ele vai produzir;

Reprodutor destaque para Precocidade e Musculatura ao desmame e sobreano, sendo DECA 1, em respectivas características. Números que conseguimos enxergar através das notas de CPM (Conformação, Precocidade e Musculatura) em uma escala de 1 a 5. Sendo 344 para CPM a desmama, e 454 para o sobreano; Tendo 12.11 pontos para INDF (Índice Final), DECA 1.

DATA DE NASCIMENTO: 17/07/2021



LOTE 40



LEILÃO DE CRIADORES DO VALE DO RIO MIRANDA



FAISCA



FEMEA PO PRENHE	SERIE/RGN JFMV 69	IDADE: 36 MESES	TOP: 9%	MGTe: 21,05	GENELOGIA: CAMPERO DA AGRONOVA X RENOMADO DA GUAI
------------------------	-----------------------------	---------------------------	-------------------	-----------------------	--

GENELOGIA:

(Avô paterno:)

REM DHEEF

(Avô materno:)

GARIMPEIRO DA AT

(Pai:)

CAMPERO DA AGRONOVA

(Mãe:)

RENOMADO DA GUAI

(FEMEA:)

CANTIGA

(PRENHES: 1114G DA ARZ
MGTe: 30.47 TOP: 0,5%)

INFORMAÇÕES:

NOME: FAISCA

SÉRIE/RGN: JFMV 69

**DATA DE NASCIMENTO:
28/07/2021**

DIPPG -0.61 @ 29 @ 33%	D3PG 80.72 @ 42 @ 20%	DIPMG 0.154 @ 33 @ 75%	MP120G 3.15 @ 35 @ 7%	MP210G 4.03 @ 34 @ 8%	MTP120G 5.33 @ 39 @ 9%	MTP210G 8.36 @ 39 @ 8%	DSTAYG 86.11 @ 35 @ 5%	DPACG 7.46 @ 14 @ 11%	DPGG -0.76 @ 49 @ 12%
DPNG 0.24 @ 52 @ 37%	DP120G 4.36 @ 48 @ 18%	DP210G 8.66 @ 50 @ 13%	DP365G 22.48 @ 53 @ 5%	DP450G 24.60 @ 56 @ 4%	DPAVG 22.94 @ 21 @ 69%	DCARG -0.006 @ 29 @ 49%	DIMSG 0.053 @ 32 @ 62%	DPE365G 0.35 @ 48 @ 30%	DPE450G 0.32 @ 51 @ 34%
DAOLG 0.69 @ 51 @ 35%	DACABG 1.25 @ 50 @ 0.5%	DMARG 0.02 @ 43 @ 25%	DMACG 0.045 @ 4 @ 69%	DPCQG 16.72 @ 56 @ 5%	DPPCG 6.00 @ 56 @ 7%	DEDG 64.54 @ 41 @ 47%	DPDG 73.78 @ 40 @ 19%	DMDG 73.98 @ 33 @ 17%	DESG 70.73 @ 49 @ 30%
DPSG 74.70 @ 46 @ 7%	DMSG 74.48 @ 45 @ 11%	DALTG 0.31 @ 46 @ 33%	DFRAMEG -0.682 @ 37 @ 1%	MGTe_CR 21.42 @ 42 @ 9%	MGTe_RE 20.05 @ 53 @ 7%	MGTe_CO 7.14 @ 46 @ 4%	MGTe_F1 8.55 @ 47 @ 2%		

**MGTe:
21.05 @45
TOP: @9%**

LOTE 41



LEILÃO DE CRIADORES DO VALE DO RIO MIRANDA



FIORESÍ



FEMEA PO PRENHE	SERIE/RGN JFMV 92	IDADE: 34 MESES	TOP: 18%	MGTe: 16,95	GENEOLOGIA: REM ARMADOR X GARIMPEIRO DA AT
----------------------------	-----------------------------	---------------------------	--------------------	-----------------------	---

GENEOLOGIA:

(Avô paterno:)

REM TORIXOREU

(Avô materno:)

GARIMPEIRO DA AT

(Pai:)

REM ARMADOR

(Mãe:)

THAKARENDRA FIV

(FEMEA:)

FIORESÍ

(PRENHES: 1114G DA ARZ
MGTe: 30.47 TOP: 0,5%)

INFORMAÇÕES:

NOME: FIORESÍ

SÉRIE/RGN: JFMV 92

**DATA DE NASCIMENTO:
09/09/2021**

DIPP -0.68 @ 18 @ 27%	D3P 76.70 @ 17 @ 36%	DIPM	MP120 2.02 @ 18 @ 19%	MP210 2.86 @ 18 @ 19%	MTP120 3.86 @ 18 @ 19%	MTP210 6.56 @ 18 @ 15%	DSTAY 77.78 @ 18 @ 17%	DPAC 5.89 @ 17 @ 19%	DPG 0.43 @ 18 @ 51%
DPN 0.44 @ 18 @ 50%	DP120 3.67 @ 18 @ 24%	DP210 7.40 @ 19 @ 18%	DP365 15.18 @ 19 @ 16%	DP450 15.81 @ 20 @ 15%	DPAV 29.96 @ 17 @ 86%	DCAR	DIMS	DPE365 0.90 @ 18 @ 11%	DPE450 1.06 @ 18 @ 11%
DAOL 2.03 @ 18 @ 14%	DACAB 0.09 @ 18 @ 27%	DMAR -0.05 @ 17 @ 63%	DMAC	DPCQ 9.40 @ 19 @ 18%	DPPC 3.86 @ 19 @ 17%	DED	DPD	DMD	DES
DPS	DMS	DALT 0.89 @ 17 @ 57%	DFRAME	MGTe_CR 17.98 @ 18 @ 17%	MGTe_RE 14.46 @ 19 @ 15%	MGTe_CO 3.84 @ 17 @ 15%	MGTe_F1 3.32 @ 17 @ 17%		

**MGTe:
16.95 @18
TOP: @18%**

LOTE 42



LEILÃO DE CRIADORES DO VALE DO RIO MIRANDA



FAMINTA



SERIE/RGN: JFMV 91 **IDADE:** 34 MESES **TOP:** 16% **MGTe:** 17,41 **GENELOGIA:** URCO FIV DE NAV. X REM F22 FIV

GENELOGIA:

(Avô paterno:)

REM ARMADOR

(Avô materno:)

REM F22 FIV

(Pai:)

URCO FIV DE NAV

(Mãe:)

DADIVA

(FEMEA:)

FAMINTA

(PRENHES: 1114G DA ARZ
MGTe: 30.47 TOP: 0,5%)

INFORMAÇÕES:

NOME: FAMINTA

SÉRIE/RGN: JFMV 91

DATA DE NASCIMENTO:
09/09/2021

DIPPG -1.08 @ 40 @ 6%	D3PG 82.41 @ 51 @ 14%	DIPMG 0.329 @ 42 @ 83%	MP120G 4.09 @ 43 @ 3%	MP210G 5.88 @ 42 @ 2%	MTP120G 5.91 @ 47 @ 6%	MTP210G 8.96 @ 47 @ 7%	DSTAYG 74.57 @ 43 @ 22%	DPACG 5.69 @ 19 @ 21%	DPGG -0.29 @ 57 @ 22%
DPNG 1.09 @ 60 @ 86%	DP120G 3.64 @ 55 @ 24%	DP210G 6.16 @ 57 @ 24%	DP365G 16.27 @ 60 @ 14%	DP450G 17.02 @ 61 @ 13%	DPAVG 45.16 @ 26 @ 99%	DCARG -0.024 @ 38 @ 41%	DIMSG -0.210 @ 41 @ 12%	DPE365G 0.80 @ 56 @ 13%	DPE450G 0.44 @ 59 @ 29%
DAOLG 1.53 @ 59 @ 21%	DACABG 0.04 @ 57 @ 36%	DMARG 0.16 @ 52 @ 2%	DMACG 0.196 @ 6 @ 99%	DPCQG 10.56 @ 62 @ 15%	DPPCG 4.15 @ 62 @ 15%	DEDG 52.82 @ 50 @ 71%	DPDG 68.61 @ 50 @ 44%	DMDG 68.53 @ 43 @ 44%	DESG 56.33 @ 58 @ 69%
DPSG 71.04 @ 54 @ 36%	DMSG 71.10 @ 54 @ 36%	DALTG 0.25 @ 54 @ 30%	DFRAMEG 0.125 @ 47 @ 46%	MGTe_CR 18.88 @ 49 @ 14%	MGTe_RE 13.89 @ 60 @ 16%	MGTe_CO 3.62 @ 54 @ 17%	MGTe_F1 3.42 @ 54 @ 16%		

MGTe:
17.41 @53
TOP: @16%

PATROCINADORES:



**CASA DO
CRIADOR**
PRODUTOS AGROPECUÁRIOS



TRANSMISSÃO:

WWW.
LEILAODOZEZECO.
COM.BR

RURAL  PLAY

REALIZAÇÃO:

